

## ORIENTAÇÕES PARA HOMOLOGAR PRODUTOS PARA USO PRÓPRIO POR DECLARAÇÃO DE CONFORMIDADE

O presente documento tem por objetivo orientar o usuário do sistema SGCH a homologar produtos para uso próprio e sem direito à comercialização.

O roteiro abaixo está organizado de forma simplificada por etapas a serem cumpridas até a conclusão do processo de homologação.

### **Etapa I**

*Quero homologar um produto para uso próprio.*

### **O que fazer?**

Fazer o autocadastramento no sistema SGCH no site: [www.anatel.gov.br](http://www.anatel.gov.br)

Clicar em informações técnicas (indicado pela seta vermelha abaixo).

Clicar em certificação de produtos (indicado pela seta vermelha abaixo).

Clicar no link (indicado pela seta vermelha abaixo).

Ministério das Comunicações

**ANATEL** Agência Nacional de Telecomunicações

Espaço do Cidadão | Informações Técnicas | Sala de Imprensa | Conheça a Anatel

Terho interesse em...

Abriu todos

- PGR
- Telefonia Fixa
- Telefonia Móvel
- Comunicação Multimídia
- Comunicação via Rádio
- Satélite
- TV por Assinatura
- Radiodifusão
- Interconexão
- Universalização
- Certificação de Produtos
- Regulamentação
- Requisitos e Regulamentação em Elaboração

Inicial > Informações Técnicas > Certificação de Produtos > Apresentação

### Certificação de produtos

A certificação garante ao consumidor a aquisição e o uso de produtos de telecomunicações que respeitam padrões mínimos de qualidade e de segurança, além das funcionalidades técnicas regulamentadas. No modelo adotado pela Agência em julho de 2001, a certificação é feita pelos organismos de certificação designados (OCDs) cabendo à Anatel expedir ato de homologação, procedimento em que reconhece os certificados de conformidade ou aceita as declarações de conformidade para produtos de telecomunicações.

**Dúvidas Frequentes**

- [Baterias de Ion de Lítio, de 22/06/2007 \(pdf, 288.0Kb\)](#)  
Cuidados básicos com baterias de ion de Lítio para telefones celulares.
- [Dúvidas Frequentes, de 19/10/2006 \(pdf, 101553.0Kb\)](#)  
Dúvidas Frequentes.

**Links relacionados**

- PDF - Plano de Destinação de Faixas de Frequências
- SACP - Acompanhamento de Consulta Pública
- SDT - Sistema de Documentação Telebrás
- SGCH: Sistema de Gestão de Certificação e Homologação - produtos homologados pela resolução nº 242**
- SICAP - Controle de Rastreamento de Documentos e Processos

Clicar na opção "Identifique-se" (indicado pela seta vermelha abaixo).

Ministério das Comunicações

**ANATEL** Agência Nacional de Telecomunicações

Menu Principal

SGCH :: Sistema de Gestão de Certificação e Homologação

### O que você gostaria de fazer?

- CONSULTAR PRODUTOS HOMOLOGADOS/CERTIFICADOS
- Para outras funcionalidades não listadas **IDENTIFIQUE-SE**

Clicar na opção "Ainda não sou cadastrado" (indicado pela seta vermelha abaixo) e preencher os dados cadastrais.

Ministério das Comunicações

**ANATEL** Agência Nacional de Telecomunicações

Autenticação

### Identificação do Usuário

SGCH - Sistema de Gestão de Certificação e Homologação

**OBJETIVO:** Controlar processos de homologação de produtos, viabilizando consultas à produtos certificados, além dos dados cadastrais de seus respectivos fabricantes.

**PÚBLICO ALVO:** Usuários da Anatel da área da RFCEC; Pessoas físicas e jurídicas que desejam homologar produtos de telecomunicações;

**PERMISSÃO DE ACESSO:**

**INFORMAÇÕES FORNECIDAS:** Dados cadastrais dos requerentes e fabricantes, além dos dados dos produtos e suas características técnicas

CPF:

Senha:

Nova Senha:

Confirmação da Nova Senha:

[Esqueci minha senha](#) | **Ainda não sou cadastrado** | [Não quero mais ver o alerta de segurança](#)

Alterar meus dados |  Remover acesso desse sistema |  Entrar

SIS - Cadastro de Usuário - Windows Internet Explorer

Entidade (Inclusão)

CPF:

País: Brasil

Tipo de Documento: CPF - Cadastro de Pessoa Física

Limpar Campos Confirmar

Após o preenchimento do cadastro, solicitar à Gerência de Certificação da Anatel a liberação para preencher requerimentos para Homologação para produtos de telecomunicações enviando e-mail para [rfcec@anatel.gov.br](mailto:rfcec@anatel.gov.br) , com os seguintes dizeres:

**Assunto:** Liberação de perfil para preenchimento de requerimentos

**Texto:**

Solicito a esta gerência liberação para o preenchimento de requerimento para homologação de produtos de telecomunicações.

Nome: \_\_\_\_\_

CPF: \_\_\_\_\_ (somente números)

Atenciosamente,

\_\_\_\_\_.

A Anatel enviará e-mail em resposta confirmando a alteração do perfil de acesso.

## Etapa II

Quero preencher o requerimento para homologar um produto.

### O que fazer?

Entrar no sistema SGCH informando CPF e senha (como descrito na tela abaixo).

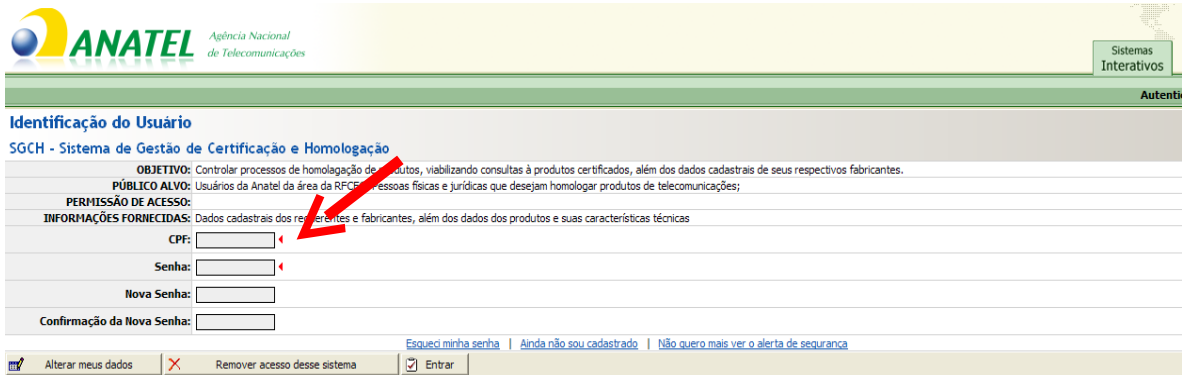

Na tela seguinte, clicar na opção "HOMOLOGAR PRODUTOS".

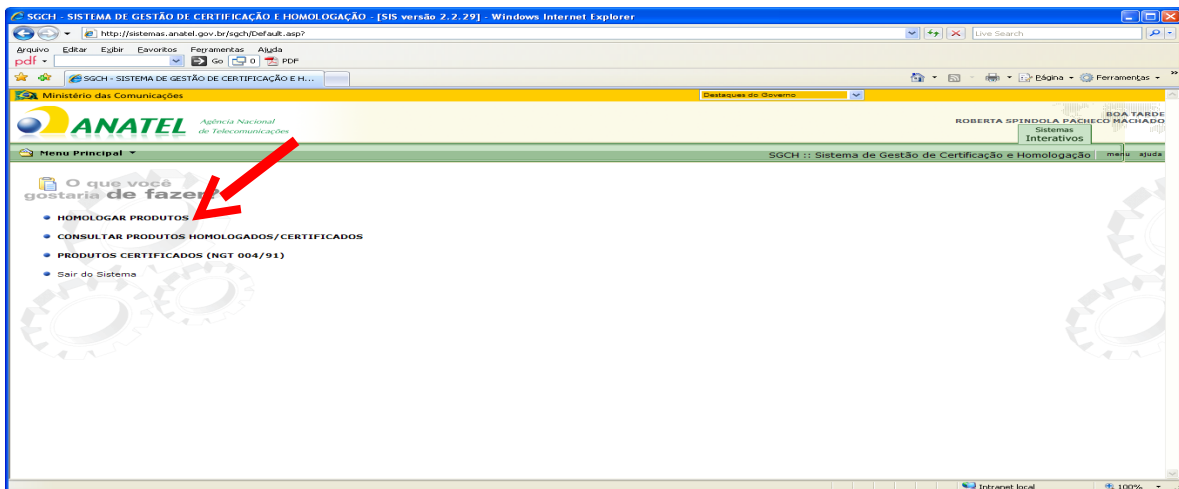

Na tela seguinte, clicar na opção "PREENCHER REQUERIMENTO".

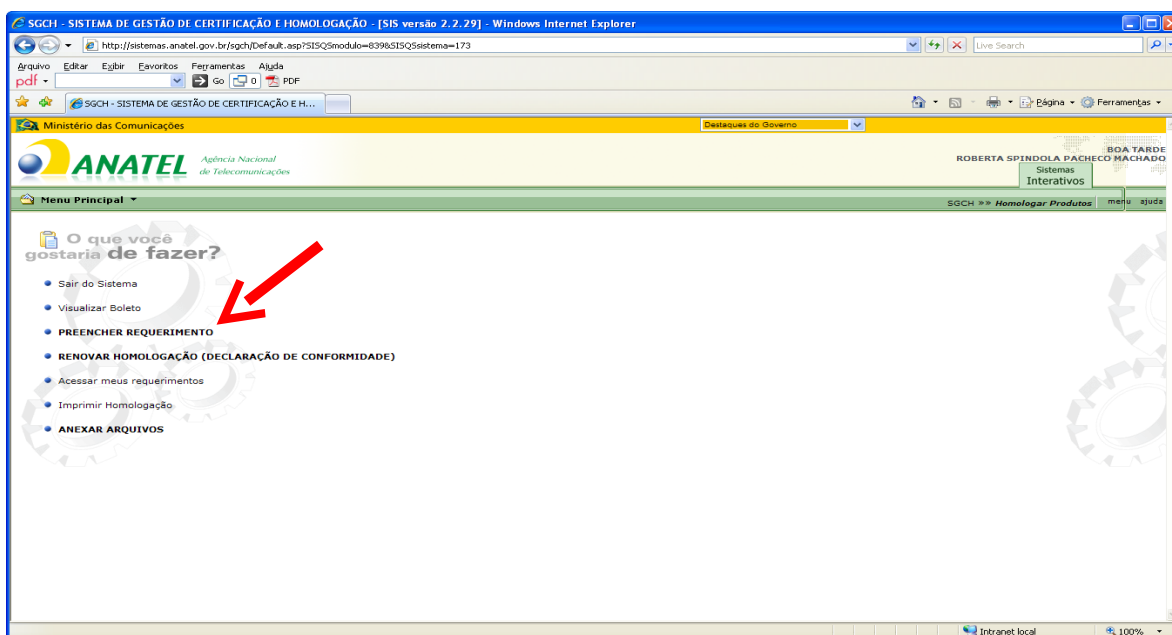

Na tela seguinte aparecerá um aviso. Ignorar o aviso e clicar "OK".

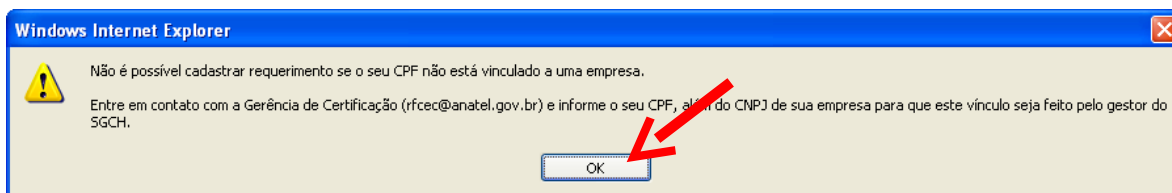

Na tela seguinte escolha a opção "Declaração de Conformidade".

SGCH - SISTEMA DE GESTÃO DE CERTIFICAÇÃO E HOMOLOGAÇÃO - [SIS versão 2.2.29] - Windows Internet Explorer

http://sistemas.anatel.gov.br/sgch/Requerimento/PreencherNovo/tela.asp?SISQSmodule=10401

Ministério das Comunicações Destaque do Governo

ANATEL Agência Nacional de Telecomunicações

ROBERTA SPINDOLA PACHECO MACHADO SOA TARDE Sistemas Interativos

Menu Principal SGCH >>> Homologar Produtos >>> Preencher Requerimento

### Cadastrar Requerimento

#### Dados do Certificado

Bem vindo, este é o assistente que irá ajudá-lo a preencher o requerimento de homologação de forma simples e rápida. Ele está dividido em etapas. Primeiramente deverá selecionar o tipo de documento a ser homologado (Declaração de Conformidade ou Certificado de Conformidade emitido por um OCD). Em seguida, preencha os dados relativos ao tipo de documento escolhido e pressione a tecla **Próximo**. Para maiores informações acerca de certificação e homologação de produtos para telecomunicações, consulte a [Resolução nº 242](#). Obs: Todos os campos (\*) são de preenchimento obrigatório.

**Tipo do Documento:** Declaração de Conformidade

**Organismo de Certificação Designado(OCD):** Declaração de Conformidade

**Nº Certificado OCD:**

**Solicitante:** -- Informe Tipo de Solicitante --

**Requerimento:** Homologação

**Documento:** -- Informe o Documento --

**Nº do Requerimento Cadastrado:**

**Emolumentos:** R\$200,00

Limpar Próximo Informe o Tipo do Documento.

Selecione o solicitante: escolha a opção "importador do produto para uso próprio". O sistema perguntará se este é um novo requerimento, responda "sim".

SGCH - SISTEMA DE GESTÃO DE CERTIFICAÇÃO E H...

Ministério das Comunicações Destaque do Governo

ANATEL Agência Nacional de Telecomunicações

SOA TARDE Sistemas Interativos

Menu Principal SGCH >>> Homologar Produtos >>> Preencher Requerimento

### Cadastrar Requerimento

#### Dados do Certificado

Bem vindo, este é o assistente que irá ajudá-lo a preencher o requerimento de homologação de forma simples e rápida. Ele está dividido em etapas. Primeiramente deverá selecionar o tipo de documento a ser homologado (Declaração de Conformidade ou Certificado de Conformidade emitido por um OCD). Em seguida, preencha os dados relativos ao tipo de documento escolhido e pressione a tecla **Próximo**. Para maiores informações acerca de certificação e homologação de produtos para telecomunicações, consulte a [Resolução nº 242](#). Obs: Todos os campos (\*) são de preenchimento obrigatório.

**Tipo do Documento:** Declaração de Conformidade

**Solicitante:** Importador do produto para uso próprio

**Requerimento:** Homologação

**Documento:** -- Informe o Documento --

**Emolumentos:** R\$200,00

Limpar Próximo

VBScript: Este é um novo preenchimento de requerimento? Sim Não

No campo "Documento" escolha a opção "Declaração de conformidade" caso não for realizar ensaio no produto. Após, clicar em próximo.

The page header includes the ANATEL logo and the text "Ministério das Comunicações" and "Agência Nacional de Telecomunicações". The navigation menu shows "Menu Principal" and "SGCH >> Homologar Produtos >> Preencher Requerimento".

The main content area is titled "Cadastrar Requerimento" and "Dados do Certificado". It contains a form with the following fields:

- Tipo do Documento:** Declaração de Conformidade (with a red warning icon and text: "4A Homologação por Declaração de Conformidade não dá direito a prestação de serviços ou comercialização do produto.")
- Solicitante:** Importador do produto para uso próprio
- Requerimento:** Homologação
- Documento:** -- Informe o Documento -- (with a red arrow pointing to the dropdown menu)
- Emolumentos:** Declaração de Conformidade (selected), Declaração de Conformidade com relatório de ensaio

At the bottom of the form, there are buttons for "Limpar" and "Próximo", and a red text prompt: "Informe o Tipo de Solicitante." The browser status bar at the bottom shows "Intranet local" and "100%".

Preencher os dados da próxima tela, lembrando-se de selecionar "pessoa física" no primeiro campo. Todos os campos que contenham a seta vermelha são de preenchimento obrigatório.

SGCH - SISTEMA DE GESTÃO DE CERTIFICAÇÃO E HOMOLOGAÇÃO - [SIS versão 2.2.25] - Windows Internet Explorer

http://anatelds1/sqch/Requerimento/PreencherNovo/tela.asp

Ministério das Comunicações

**ANATEL** Agência Nacional de Telecomunicações

Sistemas Interativos

Menu Principal

1: Certificado | 2: Solicitante | 3: Unidade Fabril | 3.1: Outras Unidades | 4: Produto | 5: Especificação | 6: Laboratório | 7: Arquivos | 8: Concluir

### Cadastrar Requerimento

#### Dados do Solicitante

Nesta etapa serão informados os dados do solicitante da homologação, no caso de produto importado. Primeiramente informe o número do CNPJ, se cadastrado, o sistema apresentará os dados correspondentes, caso contrário preencha os campos solicitados e pressione a tecla **Próximo**.  
Obs: Todos os campos (\*) são de preenchimento obrigatório.

**Tipo Pessoa:** Física

**CPF:** 000.000.000

**Nome:** Fulano de tal

#### Endereço do Solicitante

**CEP:** 70237-190

**Endereço:** SQS 403 BLOCO S

**Número:**      **Complemento:**

**Bairro:** ASA SUL

**UF:** DF

**Município:** BRASILIA

#### Contatos do Solicitante

**Telefone:**      **Telefone 2:**      **Fax:**

**E-mail:**      **Contato:** Informe o segundo telefone.

⇒ Próximo

Entre com o número de CPF.

Escolher o fabricante, caso não tenha na lista, preencher. Clicar em próximo.

SGCH - SISTEMA DE GESTÃO DE CERTIFICAÇÃO E HOMOLOGAÇÃO - [SIS versão 2.2.25] - Windows Internet Explorer

http://anatel.sis/sgch/Requerimento/PreencherNovo/tela.asp

Ministério das Comunicações

**ANATEL** Agência Nacional de Telecomunicações

Sistemas Interativos

Menu Principal

SGCH >> Homologar Produtos >> Preencher Requerimento

1: Certificado > 2: Solicitante > 3: Unidade Fabril > 3.1: Outras Unidades > 4: Produto > 5: Especificação > 6: Laboratório > 7: Arquivos > 8: Concluir

### Cadastrar Requerimento

#### Dados do Fabricante

Nesta etapa serão informados os dados do fabricante. No caso de Declaração de Conformidade informe primeiramente o número do CNPJ ou o nome, se cadastrado, apresentará os dados correspondentes, caso contrário preencha os campos solicitados e pressione a tecla **Próximo**. No caso de Certificado de Conformidade emitido por um OCD os campos já estarão preenchidos pelo OCD podendo ser alterados apenas os dados do contato (nome, e-mail, fone e fax).  
Obs: Todos os campos (\*) são de preenchimento obrigatório.

Fabricante: Selecionar Fabricantes Cadastrados

Nome: 3Com Corporation - 1064

Endereço: 5400 Bayfront Plaza

Número:  Complemento:

Bairro:

Cidade: Santa Clara, CA 95052-8145

Código Postal: 95052-8145 País: Estados Unidos

Telefone1:  Telefone2:  Fax:

E-mail:  Contato:

Próximo Informe o Fabricante.

Um aviso informará o número que o sistema registrou o requerimento.

Windows Internet Explorer

 Atenção: Você iniciou o cadastro do requerimento: 0953/11.  
Este número é muito importante para acompanhamento do processo! Anote, pois por meio dele é possível continuar o preenchimento mais tarde, caso não possa finalizar o cadastro deste requerimento agora!

OK

A próxima tela solicita o cadastro de outras unidades fabris se for o caso. Preenchimento não obrigatório. Clicar em próximo.

SGCH - SISTEMA DE GESTÃO DE CERTIFICAÇÃO E HOMOLOGAÇÃO - [SIS versão 2.2.25] - Windows Internet Explorer

http://anatel.sis/sgh/Requerimento/PreencherNovo/tela.asp

Ministério das Comunicações

**ANATEL** Agência Nacional de Telecomunicações

Sistemas Interativos

Menu Principal

1: Certificado > 2: Solicitante > 3: Unidade Fabril > 3.1: Outras Unidades > 4: Produto > 5: Especificação > 6: Laboratório > 7: Arquivos > 8: Concluir

**Cadastrar Certificado de Conformidade - N.º 953/11**

Dados da Unidades Fabris

Nesta etapa estão listadas, quando houver, as outras unidades fabris cadastradas pelo OCD, não podendo ser alteradas. Pressione a tecla **Próximo**.

**Tipo:**  Nacional  Internacional

**Informe:** Unidade Fabril Nacional - Adicionar

Relação de Unidades Fabris

Nome	Endereço	Localidade	Telefone	Contato	Excluir
⇒ Próximo					

Concluído

Intranet local 100%

Nesta tela, preencher os dados do produto. Para uso próprio, não é necessário preencher o código EAN.

SGCH - SISTEMA DE GESTÃO DE CERTIFICAÇÃO E HOMOLOGAÇÃO - [SIS versão 2.2.25] - Windows Internet Explorer

http://anatel.s1.sgch/Requerimento/PreencherNovo/tela.asp

Ministério das Comunicações

**ANATEL** Agência Nacional de Telecomunicações

Menu Principal >>> SGCH >>> Homologar Produtos >>> Preencher Requerimento

Cadastrar Requerimento - N.º 953/11

**Dados do Produto**

Nesta etapa serão informados os dados referentes ao produto tais como: modelo(s); código(s) de barras do(s) modelo(s); tipo; serviço/aplicação. No caso de Certificado de Conformidade emitido por um OCD será necessário informar apenas o(s) código(s) de barras do(s) modelo(s). Após preencher todos os campos pressione a tecla **Próximo**.  
Obs: Todos os campos (\*) são de preenchimento obrigatório.

Modelos (Clique para adicionar mais Modelos)

Modelo	CodigoEAN	X
	(01) 0789	X

**Dados Complementares**

Tipo: Informe o Tipo - Categoria:

Documento: Informe o Tipo

Serviços disponíveis:

- Acesso sem fio em banda larga
- Bloquear Sinais de Radiocomunicação
- Brinquedo
- Computador Portátil

Adicionar/Remover

Adicionar >>

<< Remover

Serviços do Produto

Próximo

Informe o Fabricante.

Preencher o tipo de produto e o tipo de serviço. Clicar em próximo.

SGCH - SISTEMA DE GESTÃO DE CERTIFICAÇÃO E HOMOLOGAÇÃO - [SIS versão 2.2.25] - Windows Internet Explorer

http://anatel.s1.sgch/Requerimento/PreencherNovo/tela.asp

Ministério das Comunicações

**ANATEL** Agência Nacional de Telecomunicações

Menu Principal >>> SGCH >>> Homologar Produtos >>> Preencher Requerimento

Cadastrar Requerimento - N.º 953/11

**Dados do Produto**

Nesta etapa serão informados os dados referentes ao produto tais como: modelo(s); código(s) de barras do(s) modelo(s); tipo; serviço/aplicação. No caso de Certificado de Conformidade emitido por um OCD será necessário informar apenas o(s) código(s) de barras do(s) modelo(s). Após preencher todos os campos pressione a tecla **Próximo**.  
Obs: Todos os campos (\*) são de preenchimento obrigatório.

Modelos (Clique para adicionar mais Modelos)

Modelo	CodigoEAN	X
wwwhhh	(01) 0789	X

**Dados Complementares**

Tipo: Transceptor Móvel FM - Categoria:

Documento: Para declaração, não será informado.

Serviços disponíveis:

- Serviço Avançado de Mensagens - SAM
- Serviço de Comunicação Multimídia - SCM
- Serviço de Rádio do Cidadão
- Serviço de Radiodifusão Comunitária
- Serviço de Radiodifusão de Sons e Imagens
- Serviço de Radiodifusão Sonora em FM

Adicionar/Remover

Adicionar >>

<< Remover

Serviços do Produto

Serviço de Rádioamador

Próximo

Clique aqui para adicionar o serviço à Regulamentação

Informar os dados técnicos do produto.

Esses dados podem ser obtidos no site do FCC (caso o produto tenha registro nos EUA) no seguinte endereço: <http://transition.fcc.gov/oet/ea/fccid/>. O certificado FCC também pode ser obtido neste site.

Clicar em próximo.

**Especificações Técnicas do Produto**

Nesta etapa serão informadas as especificações técnicas do produto. No caso de Declaração de Conformidade preencha os campos relacionados abaixo, caso não haja campos específicos para serem preenchidos preencha apenas o campo 'Especificações Complementares'. No caso de Certificado de Conformidade emitido por um OCD as informações já estarão preenchidas pelo OCD, não podendo ser alteradas. Após preencher todos os campos pressione a tecla **Próximo**.  
Obs: Todos os campos (\*) são de preenchimento obrigatório.

Faixa de Frequências Tx (MHz)	Potência Máxima de Saída (W)	Designação de Emissões	X
<input type="text"/>	<input type="text"/>	<input type="text"/>	<input checked="" type="checkbox"/>

**Especificações Complementares**

Especificações Complementares:   
Máximo: 8000 Digitados:

**Observações**

Observações:   
Máximo: 1000 Digitados:

[Próximo](#)

Selecione a opção "Laboratório não cadastrado" (caso não for fazer ensaio) e clicar em adicionar. Colocar "1" nos campos que solicitem prazos. Clicar em próximo.

- Dados do Laboratório:** Includes a "Tipo" section with radio buttons for "Nacional" (selected) and "Internacional". Below it is an "Informe:" dropdown menu with "Laboratório Não Cadastrado" selected and an "Adicionar" button.
- Relação de Laboratórios:** A table with columns: Tipo, Nome, Endereço, Localidade, Telefone, Responsável, and Excluir.
- O Solicitante declara que:** A list of six statements (a-f) with input fields for durations in months. Statement (a) is selected. Statement (c) includes fields for "Endereço:", "Localidade:", "CEP:", "Telefone:", and "Fax:".
- At the bottom right, there is a red button labeled "Informe um Laboratório."

Na tela a seguir, adicionar os seguintes documentos (todos em formato .pdf):

- 1 - Documento de identidade (colocar no campo "Contrato social");
- 2 - CPF (colocar no campo "Cartão do CNPJ");
- 3 - Manual do produto (colocar no campo "Manual");
- 4 - Certificado FCC ou equivalente (colocar no campo "Outros(requerimento));
- 5 - Fotos nítidas do produto inclusive da etiqueta do fabricante (no campo "Carta EAN");
- 6 - Foto do Selo Anatel indicando onde será fixado no produto (no campo Selo Anatel).
- 6.1 - O Selo deverá ser apresentado no seguinte formato (não é necessário colocar o código de barras em caso de produto para uso próprio):

7 – Declaração de Conformidade conforme o modelo a seguir:

### DECLARAÇÃO DE CONFORMIDADE

**A (nome da empresa ou pessoa física) declara que o produto (identificação do produto), modelo (modelo do produto), de fabricação (nome do fabricante), atende aos requisitos técnicos aplicáveis conforme lista disponível na página da Anatel na Internet, datada de --/--/---- (data da assinatura).**

*Nome completo, registro da classe (se possuir) e assinatura do responsável*

Clicar em próximo.

Tipo de Arquivo	Nome	Descrição	Data de Inclusão
Carta da EAI:			
Carta de Representação Comercial:			
Cartão do CNPJ:			
Contrato Social:			
e-mail:			
Manual: *			
Outros (Requerimento):			
Selo Anatel: *			

At the bottom of the form, there are two buttons: "Adiciona/Remove Arquivos" and "Próximo".

Clicar "Concluir".

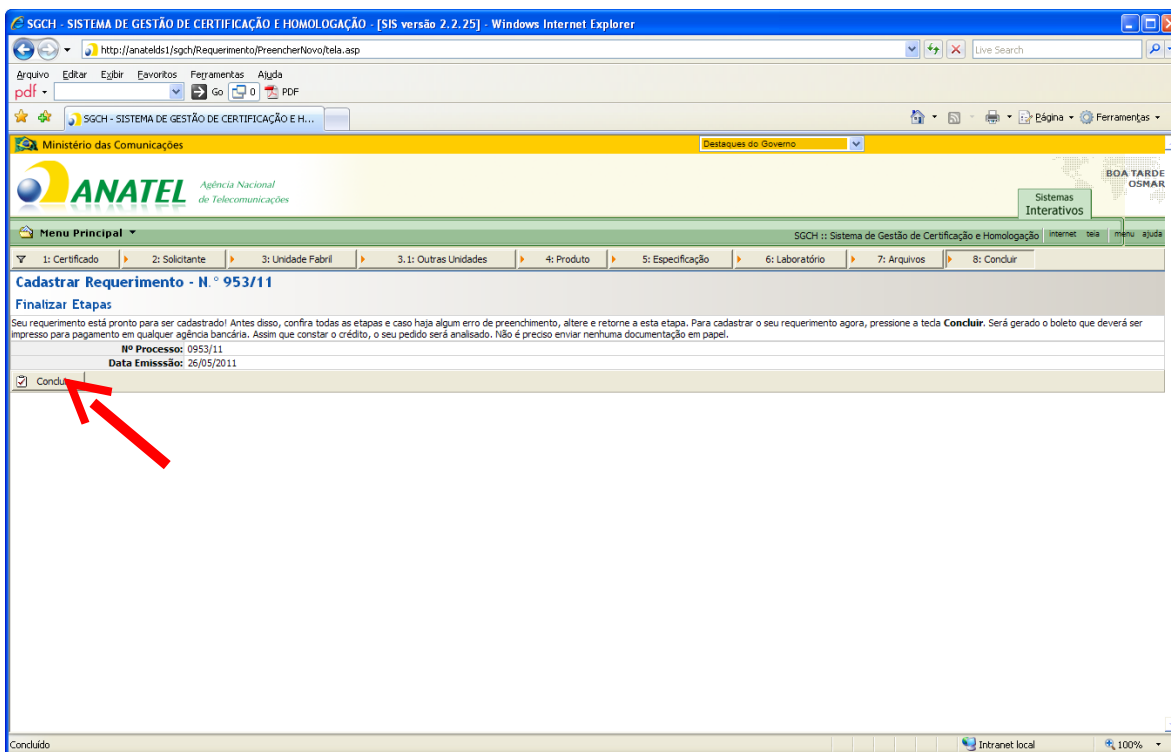

Clicar "OK".

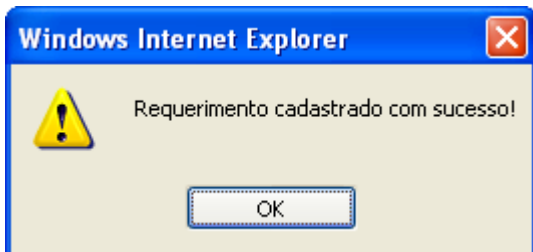
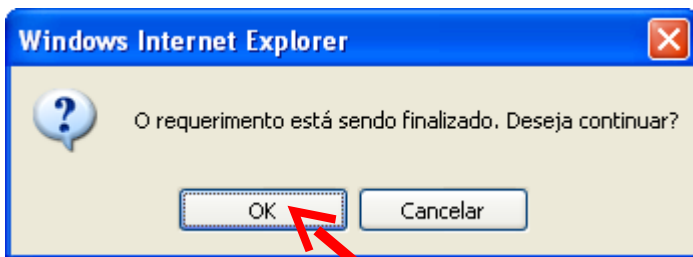

O processo de preenchimento foi finalizado.

### **Etapa III**

Quero imprimir o boleto para pagamento.

**O que fazer?**

Na tela a seguir, selecionar a opção “Visualizar boleto”.

Requerimento	Anexos	Solicitante	Fabricante	Documento OCD	Modelo do Produto	Boleto Gerado	Boleto Pago	Status
1		Fulano de tal	3Com Corporation		www/hh	SIM	NÃO	Requerimento Concluído

At the bottom right of the table, it says "Página: [1] [Ir] [Reg]".

Preencher o número do requerimento.

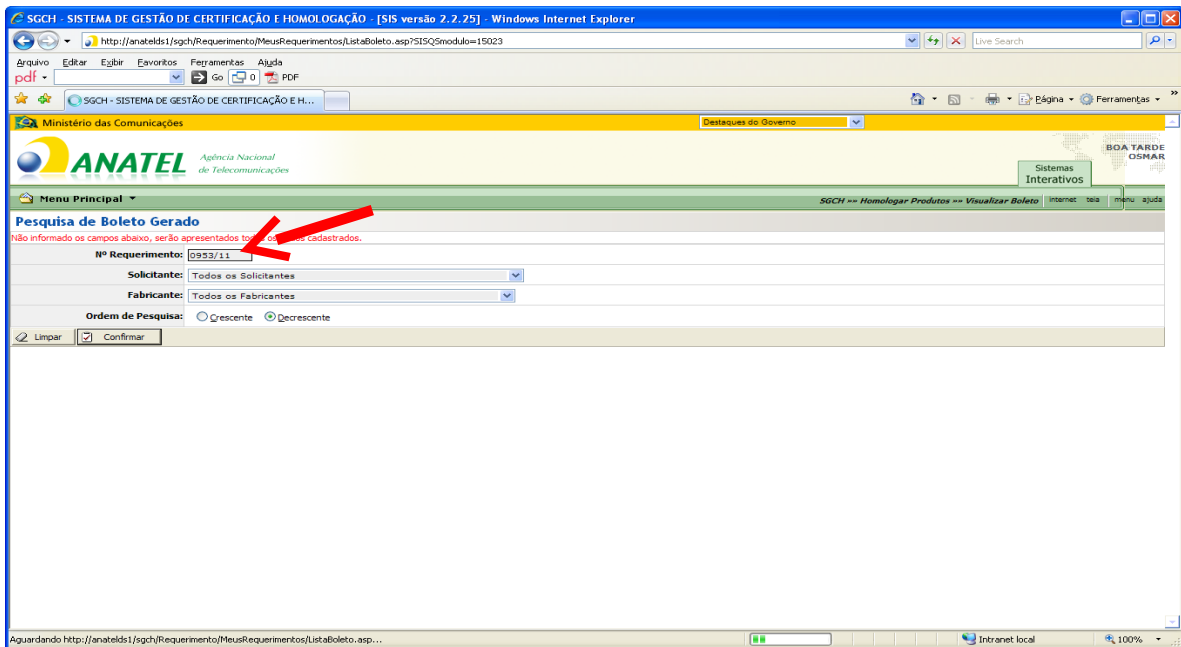

Clicar na palavra "SIM" abaixo de "Boleto Gerado".

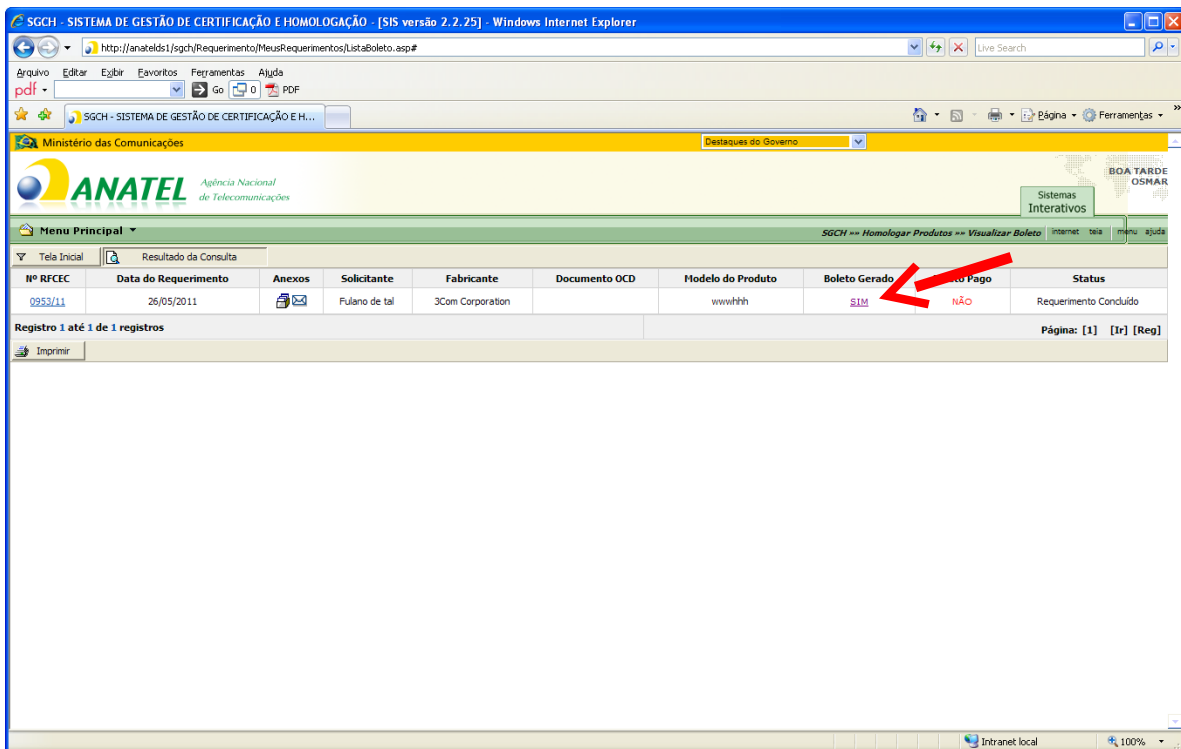

Imprima o boleto. O processo estará disponível para análise à partir da data de confirmação do crédito referente ao boleto.

ANATEL - Impressão de Boletos - Windows Internet Explorer

Arquivo Editar Exibir Favoritos Ferramentas Ajuda

pdf [ ] Go [0] PDF

(=)Valor do Documento <b>200,00</b>	(+)Mora/Multa/Juros	(+)Outros Acréscimos	(=)Valor Cobrado
--	---------------------	----------------------	------------------

Sacado: **jair**  
CNPJ/CPF: 52628205653

Autenticação Mecânica

---

**BANCO DO BRASIL** 00194.56979 28020.016755 96000.213213 5 00000000020000

Local de Pagamento ATÉ O VENCIMENTO, PAGÁVEL EM QUALQUER BANCO, APÓS, PAGÁVEL APENAS NO BANCO DO BRASIL					Vencimento <b>25/06/2011</b>
Cedente <b>Agência Nacional de Telecomunicações - ANATEL</b>					Receita Fistel: 413013
Data do Documento 26/05/2011	Nº Documento 910.1.5.9993	Espécie Doc. REC	Aceite N	Data do Processamento 26/05/2011	Nosso Número(FISTEL) 80200167596-0002-13
Nº da Conta/Responsável	Carteira 18.213	Espécie R\$	Quantidade	Valor	(=)Valor do Documento <b>200,00</b>
<b>1. Informações</b> - Títulos em atraso somente poderão ser pagos no Caixa do Banco do Brasil; - Não receber após o vencimento - <b>Não conceder desconto/abatimento/dedução</b>  Outro boleto poderá ser obtido no site: <a href="http://sistemas.anatel.gov.br/boleto">http://sistemas.anatel.gov.br/boleto</a>  <b>Governo Federal - Guia de Recolhimento da União. GRU - Cobrança</b>					(-)Desconto/Abatimento *****
					(-)Outras Deduções *****
					(+)Mora/Multa/Juros *****
					(+)Outros Acréscimos
					(=)Valor Cobrado

Sacado: **jair**  
SQS 403 BLOCO R 10  
ASA SUL - 70237180 - Brasília/DF

**TESOURO NACIONAL**

Autenticação Mecânica **Ficha de Compensação**

